



2021-22

Primo Levi Bollate



2021-22

Formazione Tecnica

Formazione Liceale

01 Amministrazione, Finanza e Marketing

Per coloro che nutrono interesse per le materie economiche e giuridiche e per il marketing.

02 Chimica e materiali, biotecnologie

Per coloro che intendono dedicarsi alla ricerca, al lavoro in laboratorio o specializzarsi in campo biomedicale, farmaceutico e alimentare.

03 Liceo Linguistico (e sezione Esabac)

Per coloro che nutrono interesse per le materie umanistiche, in particolare per le lingue straniere, la cultura e la storia di altri paesi.

04 Liceo Scientifico Scienze Applicate

Per coloro che nutrono passione e interesse per la ricerca scientifica e tecnologica e per chi ha attitudine all'ordine, alla precisione ed è autonomo nello studio.

05 Liceo Scientifico Sportivo

Per coloro che uniscono alla passione per l'attività sportiva un vivo interesse per lo studio delle materie scientifiche in ambito liceale.

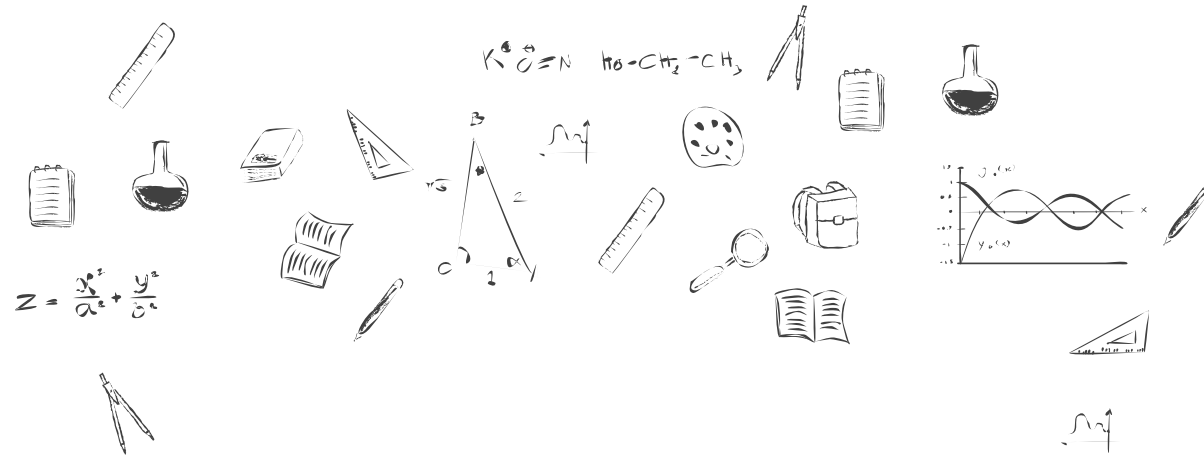

Liceo Scientifico Sportivo

LICEO SCIENTIFICO

Opzione Sportivo

Il piano studi del Liceo Scientifico si propone di fornire agli studenti l'opportunità di :

- Applicare i metodi della pratica sportiva;
- Ricercare strategie atte a favorire la scoperta del ruolo pluridisciplinare e sociale dello sport;
- Approfondire la conoscenza e la pratica delle diverse discipline sportive;
- Elaborare l'analisi critica dei fenomeni sportivi, la riflessione metodologica sullo sport e sulle procedure sperimentali ad esso inerenti;
- Orientarsi nella rete di interconnessioni che collega fenomeni e soggetti della propria realtà territoriale con contesti nazionali e internazionali.

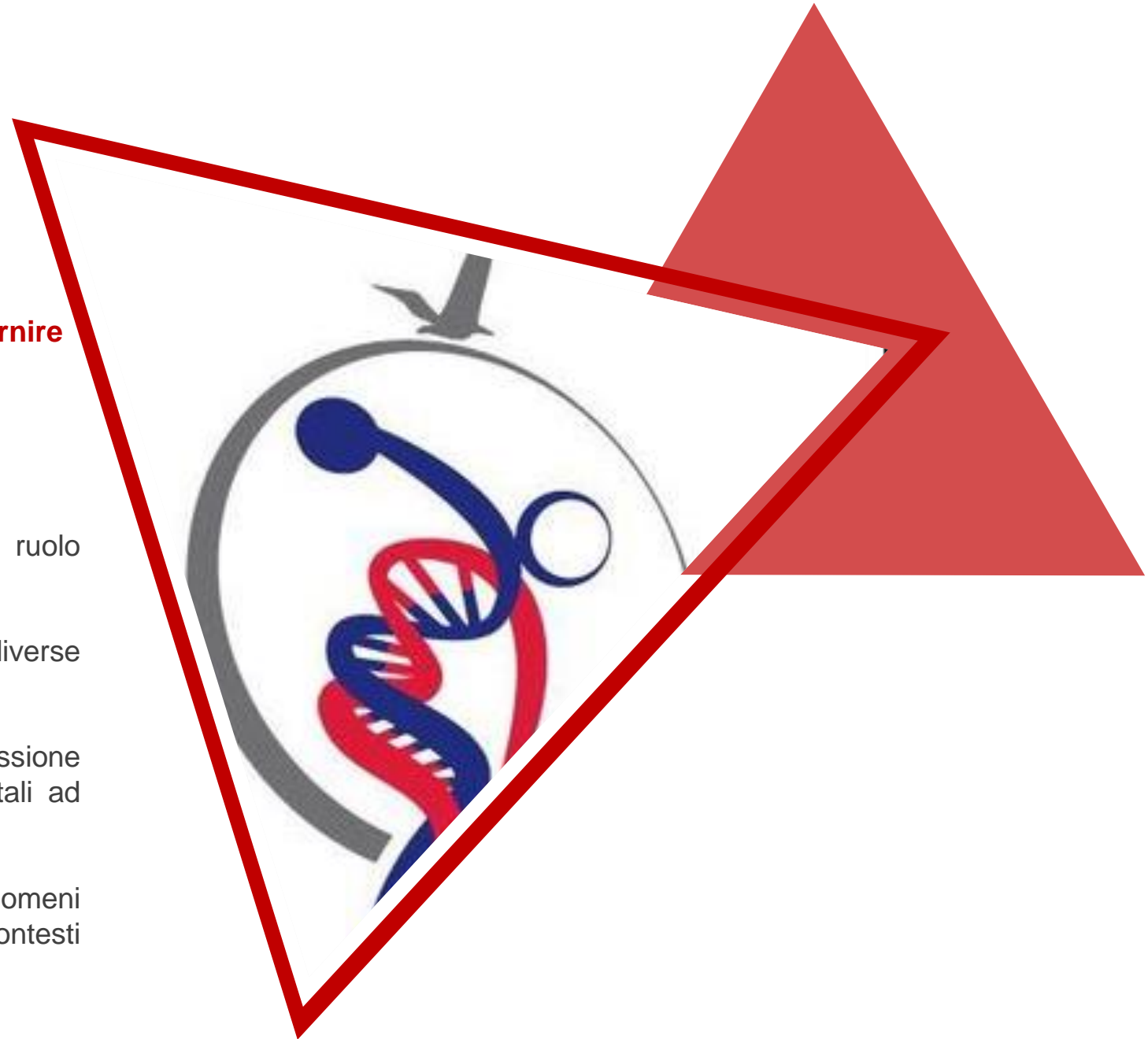

Spazi Attrezzati

Palazzetto sportivo con campo polivalente

Parete di arrampicata

Palestre (2 pallacanestro, 2 pallavolo)

Campo da calcio esterno regolamentare

Piscina interna 25mx6 corsie

Opportunità Formative



Ambito sportivo

- Conseguimento di qualifiche, attestati, patentini di Federazioni Nazionali affiliate al CONI;
- Stage tecnico/sportivi di più giorni;
- Uscite didattiche per attività 'open air';
- Piano lauree scientifiche: progetti didattica laboratoriale in campo scientifico in collaborazione con Enti di ricerca e Università;
- Contatti con sportivi partecipanti a campionati nazionali e presenti a livello provinciale;
- Contatti con giornalisti delle testate giornalistiche, cartacee ma anche del web e radiofoniche;
- Contatti con operatori economici del settore sportivo;
- Contatti con il mondo universitario dello specifico delle scienze motorie;
- Opportunità di settimane di studio residenziali per l'acquisizione di abilità e competenze sportive specifiche.

“ Quadro Orario ”

	1^	2^	3^	4^	5^
Lingua e letteratura italiana	4	4	4	4	4
Lingua e cultura straniera	3	3	3	3	3
Storia e geografia	3	3			
Storia			2	2	2
Filosofia			2	2	2
Matematica *	5	5	4	4	4
Fisica	2	2	3	3	3
Scienze **	3	3	3	3	3
Diritto economia dello sport			3	3	3
Scienze motorie e sportive	3	3	3	3	3
Discipline sportive	3	3	2	2	2
Religione/Alternativa	1	1	1	1	1
TOTALE	27	27	30	30	30

* con Informatica primo biennio

**Biologia, Chimica, S. della Terra



Laboratori di informatica

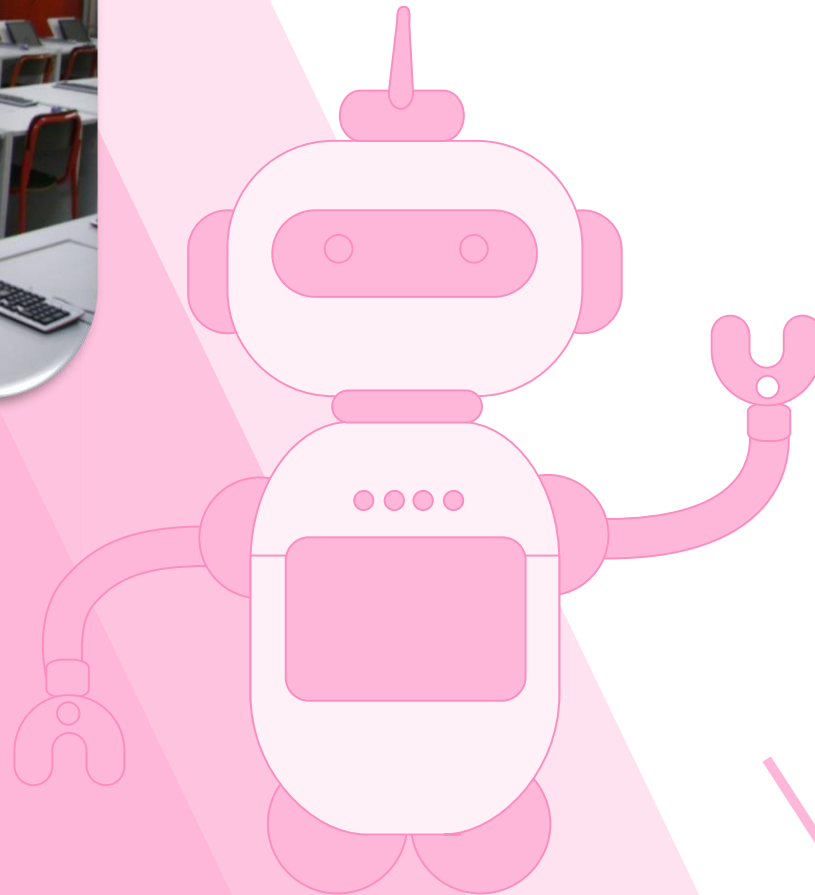

Attrezzature sportive



Palazzetto dello Sport





Sala lettura Biblioteca



Oltre 16.000 volumi

3 minuti al Levi

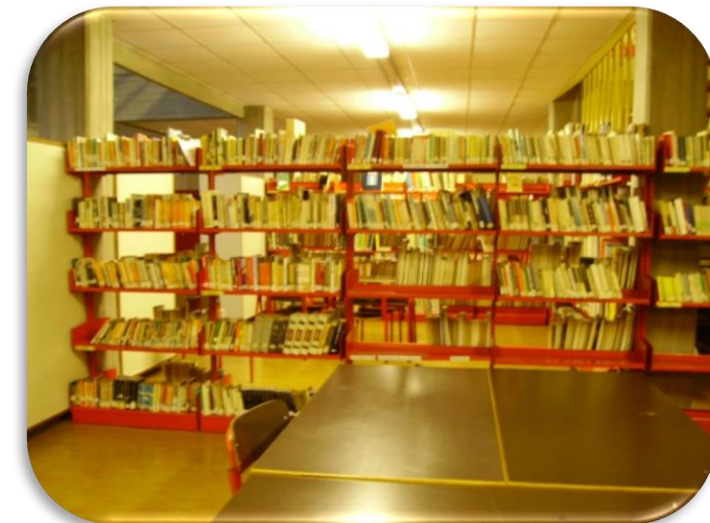

3 minuti al Levi

ORIENTAMENTO
2020-2021



Opportunità offerte a tutti gli studenti del Levi

Educazione alla salute e
alla legalità

Attività di recupero
mattutine e pomeridiane

Stage linguistico valido
come percorso di PCTO in
UK e EIRE

Giorno della memoria

Volontariato, gruppo
teatrale, iniziative sportive

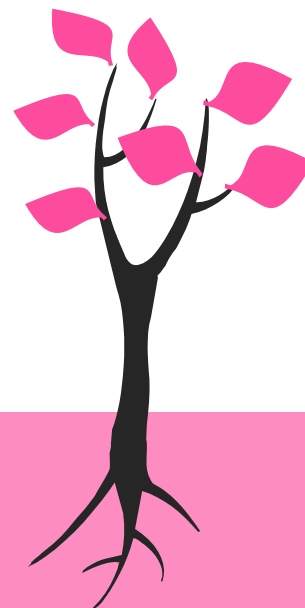
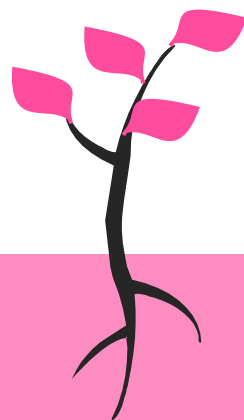

Sportello di counseling
(ascolto e riorientamento)

Giochi della matematica
(Olimpiadi, Kangourou)

Corso di preparazione alle
certificazioni linguistiche internazionali:

- Trinity College London e Cambridge;
- Lingua tedesca c/o Goethe Institut Mailand

Servizio Psicologico
Sportello studenti DSA/BES

Orientamento verso
Università e mondo del
lavoro



2021-22

Thank You

Primo Levi Bollate

Contact

Via Varalli, 20 – 20021

BOLLATE (MI)

Tel. 02- 3506465

www.primolevibollate.edu.it